



GRUPO
RIOPLATENSE
DE CITOMETRÍA
DE FLUJO



I CURSO AVANZADO DE CITOMETRÍA TEÓRICO/PRÁCTICO SÍNDROMES LINFOPROLIFERATIVOS

8, 9, 10 DE JULIO DE 2024

Organizado por: GRUPO RIOPLATENSE DE CITOMETRÍA DE FLUJO

Directores: Bioq. Carolina Carrara, Bioq. María Belén Venegas

Comisión organizadora: Bioq. Pablo Biaggioni, Bioq. Verónica Ceres, Bioq. Valeria Cismondi, Bioq. Viviana Fanessi, Bioq. Gabriela Luque, Bioq. Andrea Novoa, Bioq. Cecilia Rodriguez, Bioq. Elisa Sajaroff.

EQUIPO DOCENTE



DR. Alberto Orfao

Universidad de Salamanca (USAL), España



DRA. Julia Almeida

Universidad de Salamanca (USAL), España

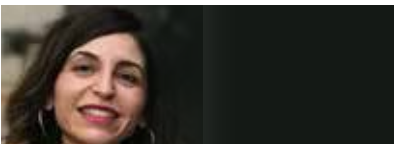

DRA. Lourdes Martin

Universidad de Salamanca (USAL), España



DRA. Elaine Sobral Da Costa

Universidade Federal do Rio de Janeiro (UFRJ), Brasil



DRA. Cristiane de Sá Ferreira-Facio

Universidade Federal do Rio de Janeiro (UFRJ), Brasil

Horario: 8:00 a 13:00 h (GMT-3). Carga horaria: 15 horas.

Modalidad: CURSO VIRTUAL SINCRÓNICO TEÓRICO PRÁCTICO.

Las presentaciones serán dictadas de forma sincrónicas en horario de 8:00 – 13:00 h (GMT-3) e incluirán para cada tópico un módulo teórico y otro práctico con análisis de casos. Los alumnos podrán enviar archivos de casos propios para ser analizados durante el dictado del curso.

Orientado a: Bioquímicos, médicos y Profesionales afines que se desempeñen actualmente en área de citometría de flujo en el diagnóstico onco-hematológico.

Eje temático:

- Fenotipo de células NK, T normal y clonal.
- Pequeños clones (MBL y TCUS).
- Clasificación fenotípica de neoplasias de linfocitos T.
- Clasificación de neoplasias B.
- Análisis de LCR.
- Linfomas y tumores sólidos en pediatría.
- Linfoma Hodgkin.

Valor del curso:

- **SOCIO GRCF** (ANTIGÜEDAD MAYOR A 6 MESES Y CUOTA AL DÍA): \$100.000 - U\$S 100
- **NO SOCIOS:** \$200.000 - U\$S 200

Inscripción: A partir del 3 de junio de 2024. Ingrese al botón "Inscripción".

Consultas: grcfcursos@gmail.com